DOBROVOLNÝ SVAZEK OBCÍ MUTĚNKA
IČ 72057980, MASARYKOVO NÁM. 30, 697 01 KYJOV

Dobrovolný svazek obcí Mutěnka tímto v souladu se svými stanovami zveřejňuje záměr **pronajmout:**

a) **část pozemku parc. č. 2441/1 – ostatní komunikace, ostatní plocha v k.ú. Svatobořice, o výměře 3 m^2.** Pozemek je zapsán na LV č. 2637 u Katastrálního úřadu pro Jihomoravský kraj, Katastrální pracoviště Kyjov;

b) **část pozemku parc. č. 2006 – ostatní plocha, ostatní komunikace v k.ú. Mistřín, o výměře 3 m^2.** Pozemek je zapsán na LV č. 2262, u Katastrálního úřadu pro Jihomoravský kraj, Katastrální pracoviště Kyjov;

za účelem umístění reklamy u cyklostezky Mutěnka.

Dotčené části pozemků se nacházejí:

a) u odbočky k Vinařství Dufek Svatobořice

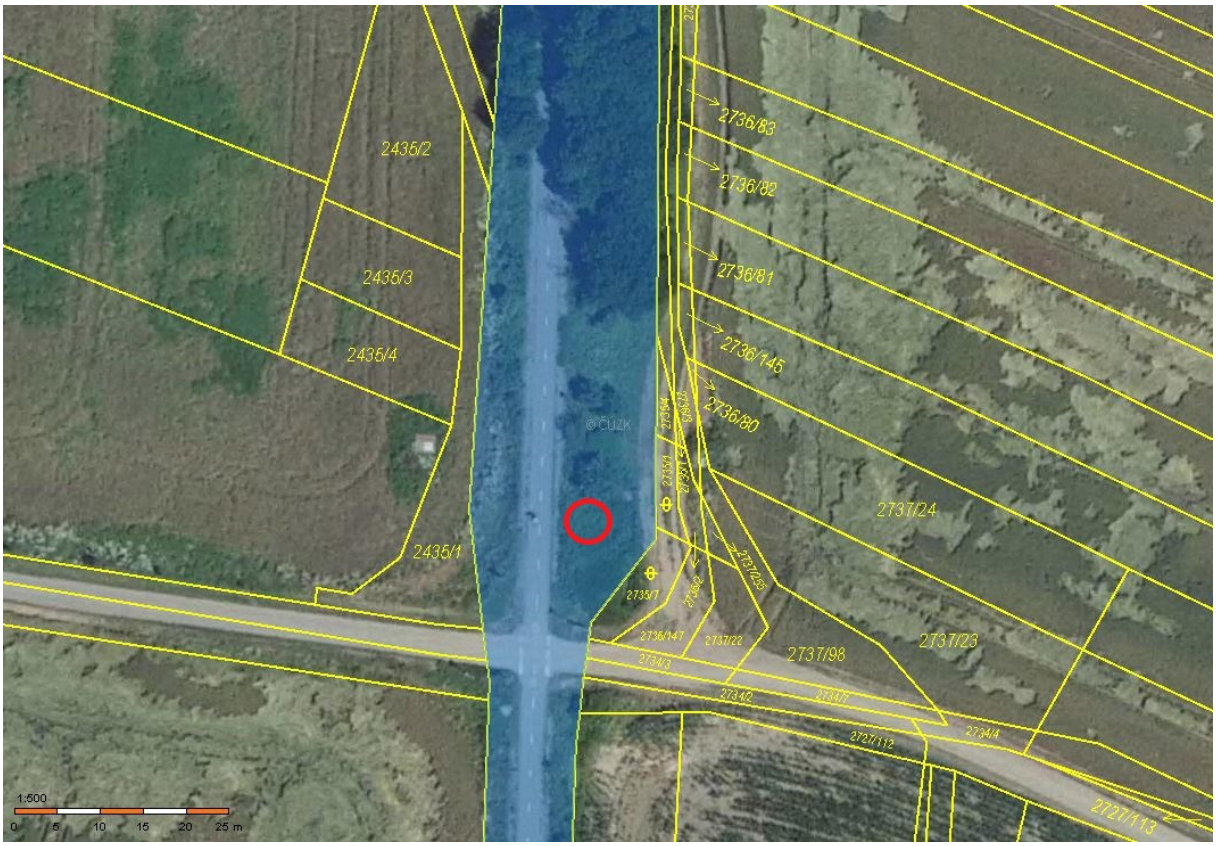

b) u křížení se silnicí 431 (cca 70 m od křížení; směr Kyjov)



Žádosti, námitky, návrhy a připomínky k tomuto záměru Dobrovolného svazu obcí Mutěnka může kdokoliv podat písemně v době zveřejnění tohoto záměru na podatelnu Obecního úřadu v Mutěnicích, Masarykova 200, 696 11 Mutěnice.

DSO Mutěnka si vyhrazuje možnost tento záměr zrušit.

MVDr. Dušan Horák, v.r.
předseda DSO Mutěnka

Za správnost vyhotovení
Ing. Marta Frolcová

Zveřejnění záměru na úředních deskách členských obcí:

Městský úřad Dubňany	vyvěšeno od:	22.2.2021	do: 9.3.2021
Městský úřad Kyjov	vyvěšeno od:	22.2.2021	do: 9.3.2021
Obecní úřad Mutěnice	vyvěšeno od:	22.2.2021	do: 9.3.2021
Obecní úřad Svatobořice-Mistřín	vyvěšeno od:	22.2.2021	do: 9.3.2021